

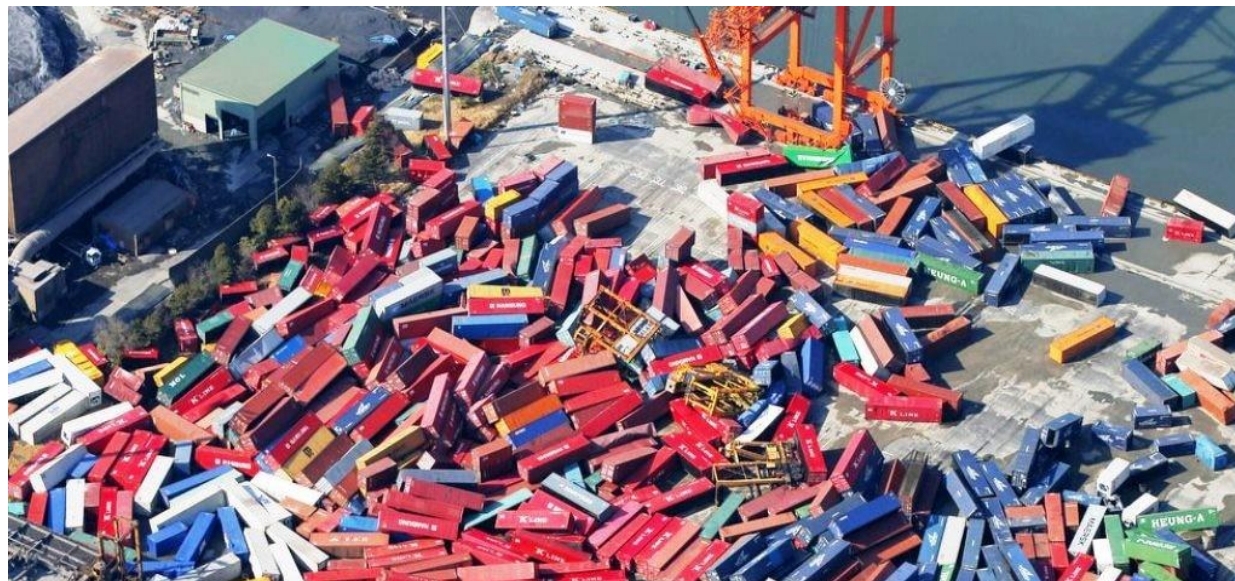

Terminal Sendai, Tsunami del 2011



- Los exportadores japoneses acostumbraban usar los términos FOB y CIF para exportar sus mercancías que en realidad iban en contenedores. En estos términos, el riesgo no se transmite sino hasta cuando las mercaderías se colocan sobre la borda de la embarcación.
- Los contenedores con las mercancías estaban en la terminal de Sendai, esperando ser cargadas a sus respectivos buques cuando azotó el Tsunami

¿Qué son los Incoterms?



Son las Reglas Oficiales de la Cámara de Comercio Internacional/ International Chamber of Commerce (CCI/ICC) para la interpretación de los términos comerciales.

Los Incoterms tiene implicancias en distintas áreas de las transacciones comerciales internacionales: logísticas, pagos, seguros, controles en frontera.

Los Incoterms son acrónimos de tres letras, que sintetizan un conjunto de términos comerciales de uso común entre las empresas en los contratos de compraventa de mercancías

Descripción:

- Acrónimo + Lugar o puerto convenido + **Incoterms[®] 2020**
- Estas reglas aclaran a las partes respecto:
- Al punto y/o fecha donde se lleva a cabo la **entrega**
- Quien asume el **riesgo por el transporte**
- Al reparto de los **costos**
- Responsabilidad por los **trámites aduaneros**

- La referencia a los Incoterms en un contrato de compra – venta, define ciertas obligaciones respectivas de las partes y reduce el riesgo de contingencias legales.
- Mitiga la incertidumbre derivada de las distintas interpretaciones de dichos términos en países diferentes.
- La CISG, en su Artículo 9.2, reconoce a los usos, prácticas y costumbres comúnmente aceptadas para definir obligaciones de entrega de las mercaderías. Tal es el caso de los Incoterms.
- Función de armonización, con su sola mención se incorpora en el contrato de compraventa y se aplican en defecto de regulación precisa (supletorias).

- La Forma y lugar de entrega de la mercancía.
- Algunas obligaciones y responsabilidades de vendedor y comprador en el contrato de compraventa, tales como pagos de transportes y seguros, carga y descarga.
- Entrega de documentos
- Transmisión de los riesgos.
- Costo de traslado de la mercancías ¿Quién carga la mercadería?
- Obligación de realizar el despacho aduanero + otras obligaciones relacionadas a los controles estatales (licencias).
- Tránsitos y transbordos.

- Integridad del contrato de compraventa
- Un tipo específico o exclusivo de mercancía
- Si los bienes deben ser enviados a granel
- Jurisdicción o Ley aplicable
- Fuerza Mayor.

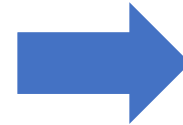

Incoterms

Pero no contempla todos las incidencias desde la transferencia de riesgo. Por ejemplo, el daño imputable al vendedor. Aplicación de Artículo 66º de la CISG

¿Se pueden aplicar los Incoterms, en caso que no se hayan pactado expresamente en el contrato?



Convención de las Naciones Unidas sobre los Contratos de Compraventa Internacional de Mercaderías

Artículo 9

- 1) Las partes quedarán obligadas por cualquier uso en que hayan convenido y por cualquier práctica que hayan establecido entre ellas.
- 2) Salvo pacto en contrario, se considerará que las partes han hecho tácitamente aplicable al contrato o a su formación un uso del que tenían o debían haber tenido conocimiento y que, en el comercio internacional, sea ampliamente conocido y regularmente observado por las partes en contratos del mismo tipo en el tráfico mercantil de que se trate.

Artículo 67º CISG

1) (...). Cuando el vendedor esté obligado a poner las mercaderías en poder de un porteador en un lugar determinado, el riesgo no se transmitirá al comprador hasta que las mercaderías se pongan en poder del porteador en ese lugar.

FREE ON BOARD-FOB

1. Entrega y Transmisión de riesgos – “Free on Board” significa que el vendedor entrega los bienes al comprador:

- Sobre la borda del buque

(...)

El riesgo de pérdida o daño de los bienes se transfiere cuando los bienes están a bordo de la nave...

Artículo 31º CISG

Si el vendedor no estuviere obligado a entregar las mercaderías en otro lugar determinado, su obligación de entrega consistirá:

a) cuando el contrato de compraventa implique el transporte de las mercaderías, en ponerlas en poder del primer porteador para que las traslade al comprador;

COST, INSURANCE & FREIGHT - CIF

1. Entrega y Transmisión de riesgos – “Cost, insurance and Freight” significa que el vendedor entrega los bienes al comprador:

- Sobre la borda del buque

(...)

El riesgo de pérdida o daño de los bienes se transfiere cuando los bienes están a bordo de la nave...

Artículo 69º 1)

En los casos no comprendidos en los artículos 67 y 68, el riesgo se transmitirá al comprador cuando éste se haga cargo de las mercaderías o, si no lo hace a su debido tiempo, desde el momento en que las mercaderías se pongan a su disposición e incurra en incumplimiento del contrato al rehusar su recepción.

EX WORK- EXW

1. Entrega y Transmisión de riesgos – “Ex Works” significa que el vendedor entrega los bienes al comprador:

- Cuando pone los bienes a disposición del comprador en un lugar (como una fábrica o almacén); y
- Dicho lugar puede ser o no las instalaciones del vendedor.

(...)



	Embalaje y control	Licencias y autorizaciones	Carga de mercancía	Transporte interno	Despacho de exportación	Manipulación en terminal	Flete	Seguro	Manipulación en terminal	Despacho de importación	Transporte interno	Recepción y descarga
EXW En la fábrica	COSTO											
FCA Franco transportista	COSTO	COSTO	COSTO	COSTO	COSTO							
FAS Franco al costado del buque	COSTO	COSTO	COSTO	COSTO	COSTO							
FOB Franco a bordo	COSTO	COSTO	COSTO	COSTO	COSTO							
CFR Costo y flete	COSTO	COSTO	COSTO	COSTO	COSTO		COSTO					
CIF Costo, seguro y flete	COSTO	COSTO	COSTO	COSTO	COSTO		COSTO	COSTO				
CPT Transporte pagado hasta	COSTO	COSTO	COSTO	COSTO	COSTO		COSTO					
CIP Transporte y seguro pagado hasta	COSTO	COSTO	COSTO	COSTO	COSTO		COSTO	COSTO				
DAP Entrega en lugar	COSTO	COSTO	COSTO	COSTO	COSTO		COSTO	COSTO	COSTO		COSTO	COSTO
DPU* Entregado en lugar descargado	COSTO	COSTO	COSTO	COSTO	COSTO		COSTO	COSTO	COSTO		COSTO	COSTO
DDP Entrega con derechos pagados	COSTO	COSTO	COSTO	COSTO	COSTO		COSTO	COSTO	COSTO	COSTO	COSTO	COSTO

(*)DPU: Incluye descarga en lugar indicado