

Foro de Sostenibilidad

Sostenibilidad que transforma

- 18 junio
- 8.30 - 13.30
- The Westin Lima

Regístrate

AMSI

Este foro forma parte de AmCham Sustainability Initiative, AMSI, la iniciativa de AmCham Perú para guiar a las empresas hacia un futuro más competitivo, responsable y sostenible.

Liderazgo y decisiones

Un espacio para líderes de sostenibilidad, CEOs, CFOs y directivos que toman las decisiones que hacen posible ese avance. Conversaremos sobre lo que cuesta, lo que ya está dando resultados y lo que aún nos falta como país para consolidar lo que empezamos.

La pregunta que guía el foro

Este año diseñamos un foro alrededor de una sola pregunta: ¿qué hace que la sostenibilidad realmente transforme una empresa?



Sponsors

CREDICORP

entel



KPMG



LATAM
AIRLINES

SouthernPerú
GrupoMéxico

terpel

El valor de estar aquí

El Foro de Sostenibilidad forma parte fundamental de AMSI, la propuesta de AmCham Perú enfocada en fomentar el compromiso ambiental y social, guiando a las organizaciones hacia un desarrollo más consciente, innovador y con visión de largo plazo.

Desde hace 66 años, AmCham Perú conecta al sector empresarial con el desarrollo del país. Hoy, más de 580 empresas forman parte de una red construida sobre la confianza, que convierte este espacio en un punto de encuentro único para compartir experiencias, desafíos y oportunidades.

Acerca de los bloques temáticos del Foro ↓

- 1 Operar en el Perú real: liderazgo con propósito**

En el Perú, operar implica liderar en escenarios de alta complejidad social, política y territorial. La apertura del Foro pondrá sobre la mesa reflexiones clave sobre liderazgo, continuidad de las operaciones y los desafíos que enfrentan las empresas para asegurar crecimiento sostenible, legitimidad y una visión de largo plazo.
- 2 Presencia que permanece: comunidades, inversión local y cadena de valor**

Una mirada a cómo las empresas construyen valor sostenible a través de relaciones de largo plazo con las comunidades, el fortalecimiento de la inversión local y el desarrollo de cadenas de valor con impacto compartido.
- 3 Gestionar recursos críticos: energía, agua y continuidad operativa**

La dependencia energética y el estrés hídrico ya no son riesgos futuros, sino parte de la realidad operativa actual. En un contexto de creciente presión sobre los recursos, las empresas vienen replanteando la forma en que operan, invierten y gestionan su crecimiento. Este bloque reunirá casos empresariales que compartirán decisiones, aprendizajes y transformaciones que hoy están redefiniendo la competitividad y la resiliencia de sus operaciones.
- 4 Sostenibilidad, legitimidad y competitividad país**

El Perú tiene el potencial de convertir la sostenibilidad, la biodiversidad y la gestión social en ventajas competitivas reales. Sin embargo, en un contexto de creciente presión social, política y económica, las empresas requieren nuevas capacidades para sostener inversiones, fortalecer su legitimidad y responder a las exigencias del mercado global. Este bloque reunirá experiencias y perspectivas sobre cómo transformar estos desafíos en oportunidades.
- 5 Líderes y decisiones que transforman organizaciones**

La sostenibilidad dejó de ser un área separada para convertirse en un componente clave de las decisiones que impulsan el crecimiento, la reputación y la continuidad empresarial. Este cierre reunirá a líderes que compartirán aprendizajes, desafíos y decisiones que transformaron sus organizaciones en entornos cada vez más exigentes e inciertos.

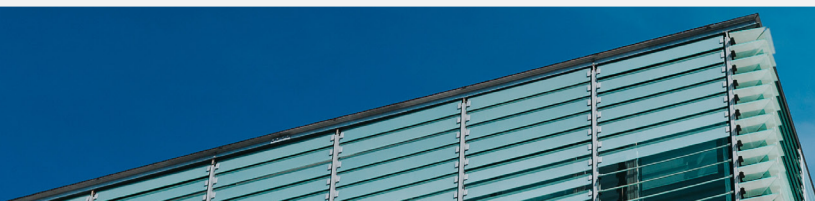

Event roadmap

<p>Welcome remarks</p> <p>Aldo R. Defilippi AmCham Perú Director Ejecutivo</p> <p>Luis Alburquerque Comité de Desarrollo Sostenible Presidente</p> <p>8.30 h.</p>	<p>Bloque 1. Operar en el Perú real: liderazgo con propósito</p> <p>Víctor Gobitz Minera Quilla Resources CEO</p> <p>8.40 h.</p>	<p>Bloque 2. Presencia que permanece: comunidades, inversión local y cadena de valor</p> <p>Tanja Goodwin World Bank Economista Senior</p> <p>José Córdova Textil del Valle CEO</p> <p>Nino Boggio Entel Perú Gerente Central de Legal, Regulatorio y Relaciones Institucionales</p> <p>9.05 h.</p>	<p>Coffee break</p> <p>10.10 h.</p>
<p>Bloque 3. Gestionar recursos críticos: energía, agua y continuidad operativa</p> <p>Tendencias y riesgos que están redefiniendo la continuidad operativa</p> <p>María Paz Cigarán Libélula Presidenta Ejecutiva</p> <p>Panel</p> <p>Operar renovables en el Perú real: agua, territorio y continuidad del negocio</p> <p>Orlando Mercado Orygen Gerente de Asuntos Externos</p> <p>Gestionar agua en una operación de gran escala: eficiencia, resiliencia y continuidad</p> <p>Sara Alcántara Backus AB InBev Directora de Asuntos Corporativos, Gobierno y Sostenibilidad</p> <p>10.30 h.</p>	<p>Bloque 4. Sostenibilidad, legitimidad y competitividad país</p> <p>Cómo prepararse para las nuevas exigencias de competitividad y sostenibilidad</p> <p>Ronald Arce INCAE Business School Director del Centro Latinoamericano para la Competitividad y el Desarrollo Sostenible</p> <p>Panel</p> <p>Biodiversidad como ventaja competitividad país</p> <p>Alberto Suárez Grupo AJE Jefe Global de Sostenibilidad</p> <p>Confianza y continuidad: operar en un entorno social cada vez más sensible</p> <p>Luis Alburquerque Kallpa Gerente de Gestión Social</p> <p>Mónica Obando LATAM Airlines Gerente Senior de Asuntos Corporativos</p> <p>Moderado por Julio Casas Social Capital Group Gerente de Proyectos</p> <p>11.15 h.</p>	<p>Bloque 5. Líderes y decisiones que transforman organizaciones</p> <p>Julia Sobrevilla Grupo Unacem Perú - EE.UU. Directora de Asuntos Corporativos y Sostenibilidad</p> <p>José Miguel Linares Drummond Presidente</p> <p>12.10 h.</p>	<p>Clausura</p> <p>Cintha Faura Comité de Desarrollo Sostenible Vicepresidente</p> <p>12.50 h.</p>

Detalles generales

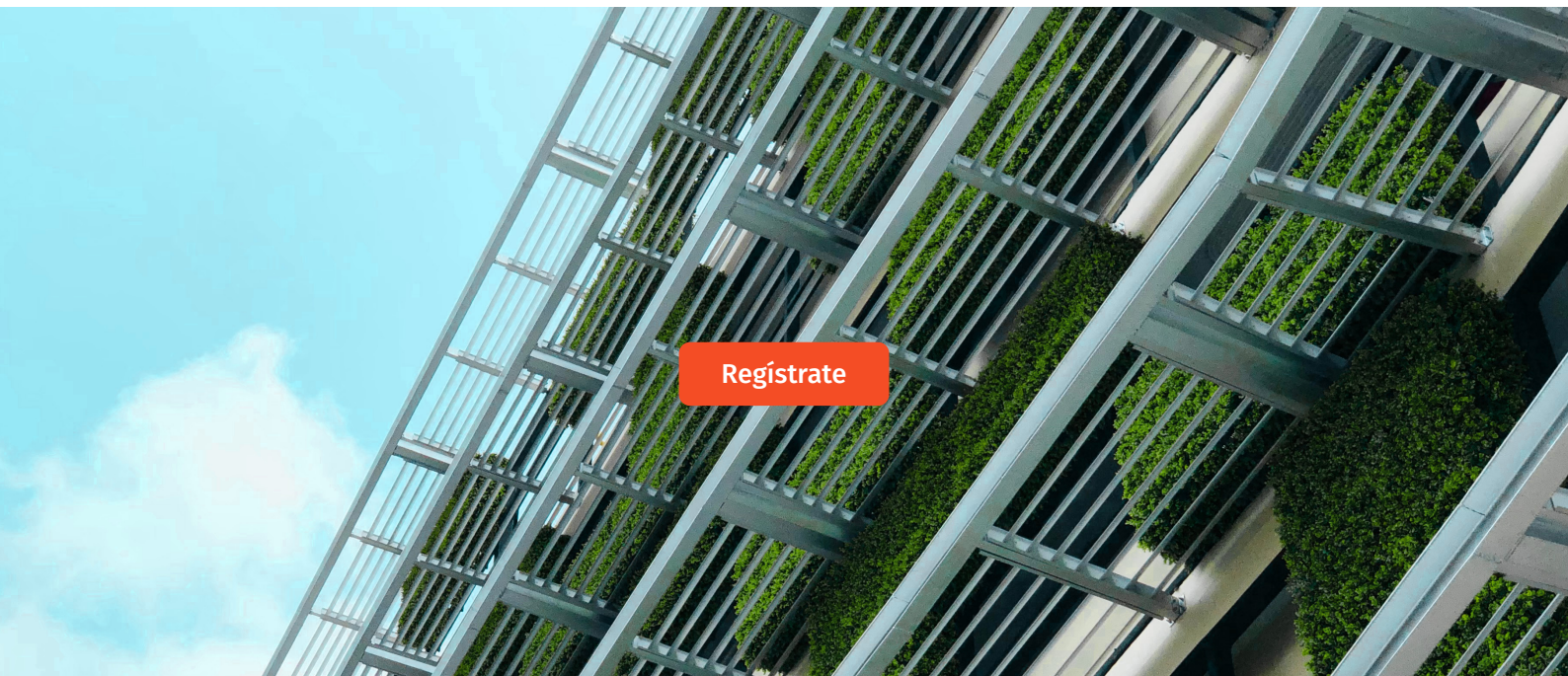

Regístrate

Jueves 18 jun.
8.30 h. - 13.00 h.

¿Cuándo?

The Westin Lima
Avenida Las Begonias 450, San Isidro

¿Dónde?

Socio S/250
No Socio S/350
Incluye I.G.V.

Inversión

eventos@amcham.org.pe
+51 705 8000 anexo 243

Contacto

Cículo Exclusivo

